

**Agenzia del Territorio**  
**CATASTO FABBRICATI**  
 Ufficio Provinciale di  
**Ascoli**

**ELABORATO PLANIMETRICO**  
 Compilato da:  
 Pierantozzi Massimiliano  
 Iscritto all'albo:  
 Geometri  
 Prov. Ascoli N. 846

Comune di Monteprandone  
 Sezione: Foglio: 22 Particella: 494

Protocollo n. AP0269952 del 31/10/2008  
 Tipo Mappale n. 197829 del 31/07/2008

Dimostrazione grafica dei subalterni Scala 1 : 500

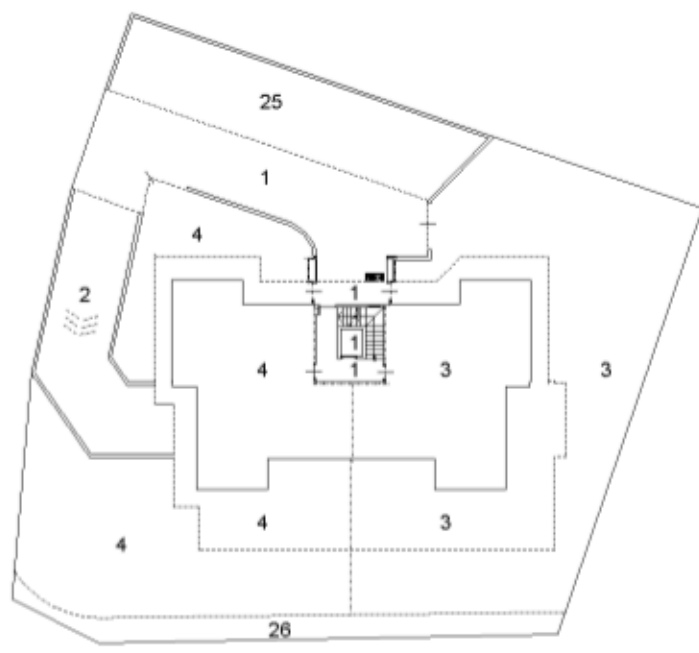
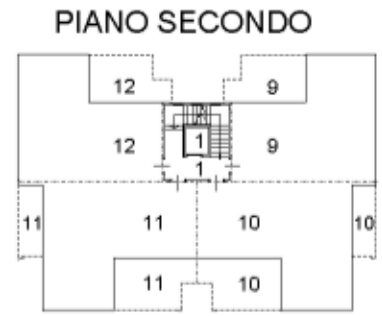
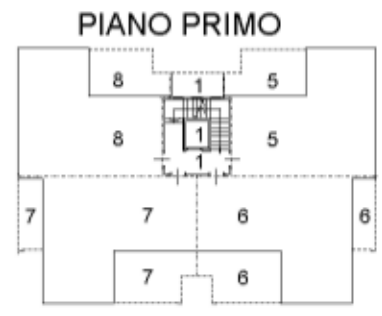
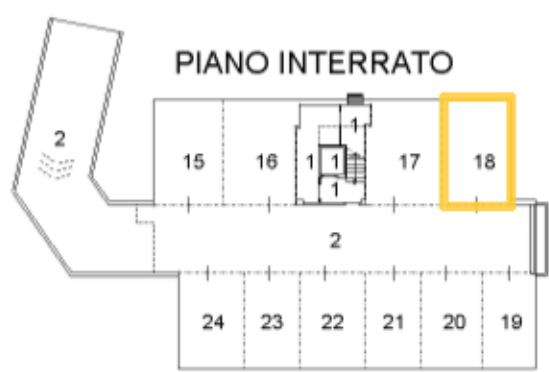

stralcio catastale  
 fg 22 - scala 1:2000



COPERTURA  
 VANO SCALA



Ultima planimetria in atti

Catasto dei Fabbricati - Situazione al 17/08/2019 - Comune di MONTEPRANDONE (F591) - < Foglio: 22 - Particella: 494 - Elaborato planimetrico >